



Episode 03

La Lune

Elle est parfois toute ronde, parfois en croissant... mais pourquoi la Lune change-t-elle comme ça ?

Avec l'astrophysicienne Yaël Nazé.

Comme OLMA, tu as appris de nombreuses connaissances au cours de cet épisode.

Sauras-tu répondre à ces 6 questions ?

1. Quel temps met la Lune pour tourner autour de la Terre ?

..... jours heures minutes secondes

2. La Lune est :

une étoile une planète un satellite

3. La distance entre la Terre et la Lune change au cours du temps.

vrai faux

4. Pourquoi la Lune « change de forme » dans le ciel ?

.....

5. Comment appelle-t-on les zones sombres à la surface de la Lune ?

.....

6. Combien d'hommes et de femmes ont marché sur la Lune ?

0 homme 12 hommes

0 femme 12 femmes

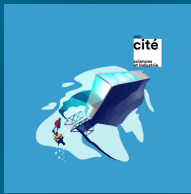

Episode 03

La Lune

CORRECTION

Elle est parfois toute ronde, parfois en croissant... mais pourquoi la Lune change-t-elle comme ça ?

Avec l'astrophysicienne Yaël Nazé.

Comme OLMA, tu as appris de nombreuses connaissances au cours de cet épisode.

Sauras-tu répondre à ces 6 questions ?

1. **Quel temps met la Lune pour tourner autour de la Terre ?**

27... jours ...**7**... heures **43**... minutes ...**11**... secondes

2. **La Lune est :**

une étoile une planète un satellite

3. **La distance entre la Terre et la Lune change au cours du temps.**

vrai faux

4. **Pourquoi la Lune « change de forme » dans le ciel ?**

Le Soleil éclaire la Lune et elle tourne autour de la Terre.

5. **Comment appelle-t-on les zones sombres à la surface de la Lune ?**

On les appelle les « mers ».

6. **Combien d'hommes et de femmes ont marché sur la Lune ?**

0 homme 12 hommes

0 femme 12 femmes